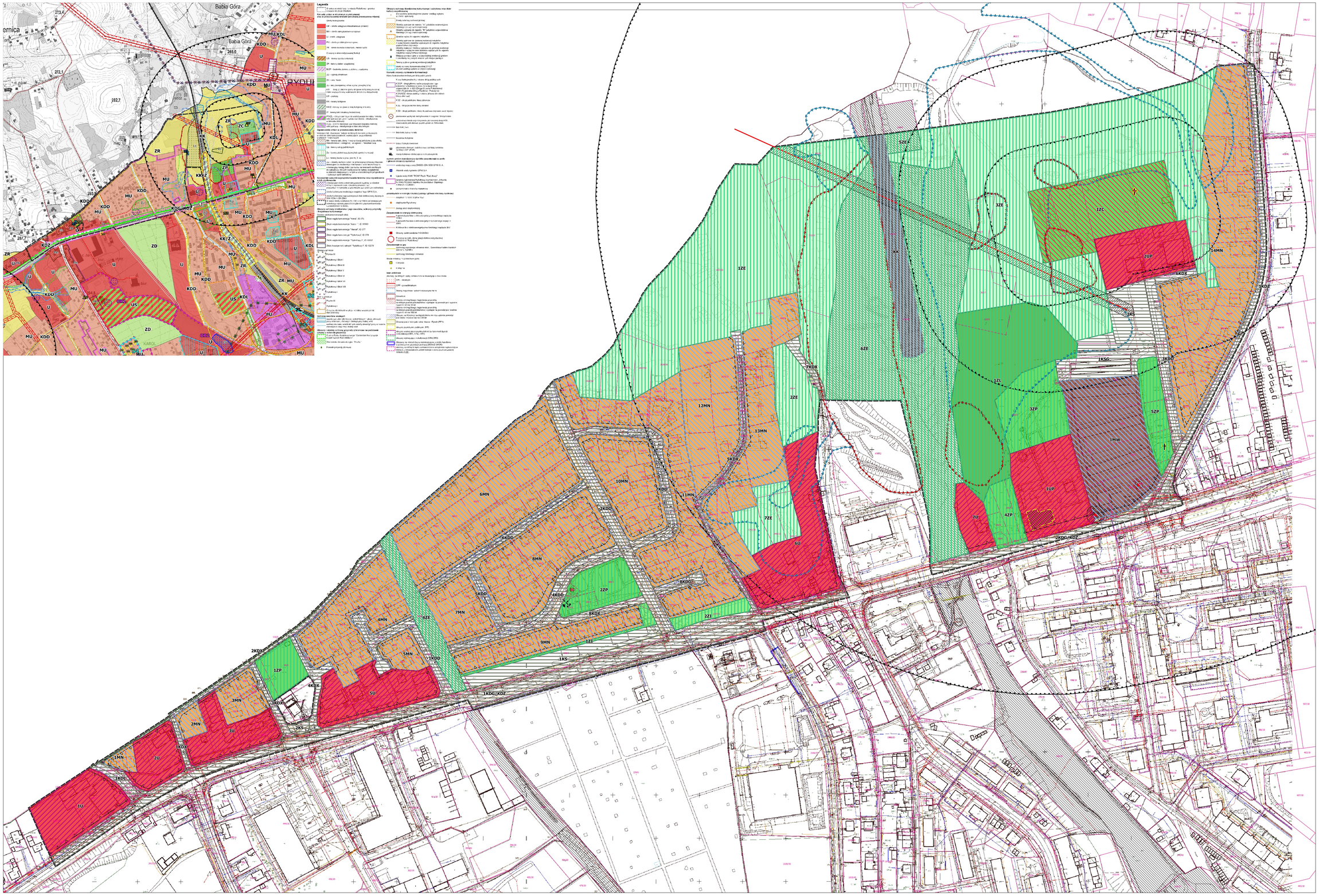

Zmiana miejscowego planu zagospodarowania przestrzennego miasta Rydułtowy - obszar oznaczony symbolem MP/11

rysunek zmiany planu
skala 1 : 1 000

Legenda

Oznaczenia

- Granica obszaru objętego zmianą planu
- Linie rozgraniczające tereny o różnym przeznaczeniu lub o różnych zasadach zagospodarowania
- Linie zabudowy nieprzekraczalne
- Budynki zabytkowe
- Krzyże i kapliczki zabytkowe
- Tereny stref obsługi technicznej lub stref ochronnych od sieci infrastruktury technicznej

Symbole identyfikujące przeznaczenie terenu

- U - Tereny zabudowy usługowej
- UP - Tereny usług publicznych
- MW - Tereny zabudowy mieszkaniowej wielorodzinnej
- MN - Tereny zabudowy mieszkaniowej jednorodzinnej
- ZE - Tereny zieleni nieurządzonej
- ZL - Tereny lasów
- ZP - Tereny zieleni urządzonej
- ZI - Tereny zieleni izolacyjnej
- ZC - Tereny cmentarzy
- KDG/KDZ - Tereny publicznych dróg głównych
- KDZ - Tereny publicznych dróg zbiorczych
- KDL - Tereny publicznych dróg lokalnych
- KDD - Tereny publicznych dróg dojazdowych
- KDX - Tereny ciągów pieszo-jezdnych
- KS - Tereny parkingów
- KSG - Tereny garaży
- KK - teren infrastruktury kolejowej
- K - Tereny infrastruktury technicznej kanalizacji

Elementy informacyjne planu

- Tereny zamknięte
- Granice i numery działek ewidencyjnych
- Stacje transformatorowe
- Napowietrzna linia elektroenergetyczna 20 kV

Tereny dróg wewnętrznych

- Nieczynny szyb badawczy
- Granica strefy 50 m, 150 m, 500 m od cmentarza ograniczającej możliwości zagospodarowania terenu
- Tereny zagrożone osuwaniem się mas ziemnych (tereny zagrożone ruchami masowymi ziemi)
- Osuwiska

Oznaczenia prognozy oddziaływania na środowisko

- Obszary o funkcjach komunikacyjnych (drogi publiczne, ciągi pieszo-jezdne, parkingi, garaże) mogące mieć wpływ na stan i jakość środowiska (utrzymanie i/lub wprowadzenie)
- Obszary o funkcjach komunikacyjnych (teren kolei) mogące mieć wpływ na stan i jakość środowiska (utrzymanie i/lub wprowadzenie)
- Obszary o funkcjach infrastrukturalnych mogące mieć wpływ na stan i jakość środowiska (utrzymanie i/lub wprowadzenie)
- Obszary o głównej funkcji cmentarzy mogące mieć mało znaczący wpływ na stan i jakość środowiska (utrzymanie i/lub wprowadzenie)
- Obszary o głównej funkcji usługowej mogące mieć mało znaczący wpływ na stan i jakość środowiska (utrzymanie i/lub wprowadzenie)
- Obszary o głównej funkcji mieszkaniowej mogące mieć mało znaczący wpływ na stan i jakość środowiska (utrzymanie i/lub wprowadzenie)
- Obszary o funkcjach mogących mieć pozytywny lub mało znaczący wpływ na stan i jakość środowiska realizowane na terenach biologicznie czynnych

Rysunek prognozy oddziaływania na środowisko jest kompatybilną częścią dokumentu tekstowego "Prognoza oddziaływania na środowisko do zmiany miejscowego planu zagospodarowania przestrzennego miasta Rydułtowy - obszar oznaczony symbolem MP/11"

Przedsiębiorstwo Projektowania, Studiów, Usług i Realizacji Spółka z o.o.
40-036 Katowice, ul. Wita Stwosza 6/7
tel (4832) 206 52 69 terplan@terplan.com.pl
KRS 0000121817

terplan®

ZAMAWIAJĄCY	40-036 Katowice, ul. Wita Stwosza 6/7 tel (4832) 206 52 69 terplan@terplan.com.pl KRS 0000121817
NUMER UMOWY	
TEMAT	Prognoza oddziaływania na środowisko do zmiany miejscowego planu zagospodarowania przestrzennego miasta Rydułtowy - obszar oznaczony symbolem MP/11
RYSUNEK	1. Mapa prognozy oddziaływania na środowisko
ZESPÓŁ AUTORSKI	mgr inż. arch. Ryszard Wyszyński Kierownik Zespołu
	mgr inż. Maciej Wyszyński Projektant
	dr Karol Rysz Projektant
	dr Kinga Mazurek-Matuszewska Projektant, kształtowanie i ochrona środowiska
	mgr Julia Bełzyec Asystent projektanta
SKALA	1 : 1 000
DATA	Styczeń 2022